

ゆうかり

Vol.
62

令和2年
6月1日

編集・発行責任者
日野 博愛

SINCE 1957



今年もきれいな桜が咲きました

社会福祉法人

ゆうかり学園

法人所在地

〒839-1216

福岡県久留米市田主丸町中尾1274-1

TEL(0943)73-0152 FAX(0943)73-0524

<http://www.yuukari.or.jp>

- ・医療型障害児入所施設・療養介護事業所
ゆうかり医療療育センター
- ・児童発達支援センター コアラ園
- ・障害者支援施設(就労継続支援B) 耳納学園
- ・障害者支援施設(生活介護) 千歳療護園
- ・障害者支援施設(生活介護) 第二千歳療護園
- ・相談支援事業所 夢の紀

当園における流行性疾患、感染性胃腸炎、インフルエンザおよび新型コロナウイルス感染症等に対する取り組み

ゆうかり学園 ゆうかり医療療育センター所長

小児科医師 大滝 悦生

毎年のことですが冬になりますと流行性感染症では、おう吐、下痢を伴う感染性胃腸炎や高熱、マスク、手袋、ガウン装着を伴うインフルエンザがよく知られております。これらの感染症においては、私どもは、学園内に感染症対策委員会を設置し定期的に会議をひらき、それらの感染症発症時点で対策を協議してまいります。その具体的な取り組みについてお話しさせていただきます。病棟内では発熱、おう吐、下痢にて流行性感染症を強く考える場合は、その利用者様を個室対応として排泄物に対して薬品処理をし、個室および病棟の出入り

園施設コアラ園および外来におみえになる利用者さまには外来受付において、リハ前診察として本館様として付添様の体温測定、問診にて健康状態を確認して入室していただくいております。毎回、外来におみえになるたびに笑顔で自らすすんで、おでこをみせてくれる子どもさんに癒されております。ご協力いただきまして誠にありがとうございます。

このたびの新型コロナウイルス感染症の流行においては、今までの流行性感染症と違って無症状のまま経過していく人、発症までの期間が比較的長く確定診断が遅れ、対応が困難な状況にあります。さらにワクチンおよび治療薬もありません。このためマスク装着、こまめな手洗いが求められます。今年の2月から徐々に大都市圏にて発症者が急増し、福岡市においても同様の経過がみられ、当園としても対応策として令和2年2月25日より入所（児）者へのご面会を控えていただいております。わたくしども職員を取り組みとしましては館内常時マスク装着、手洗いの徹底、また外部から出入りされる業者、訪問者の方々にも玄関口のみでの対応とさせていただきます。館内への立ち入りは、ご遠慮いただいております。こうしたなか4月に入り、厚労省、県から非常事態宣言がなされ福岡県も指定対象地域となりました。久留米市においても3月末日から4月にかけて、発症者が複数みられはじめ4月13日に久留米市長より協力要請のメッセージを受け、4月15日から外来療育をやむなく中止とさせていただきますました。中止のご連絡を差し上げるにあたり保護者の皆様には、ご理解とご賛同をいただきまして誠にありがとうございます。この紙面を



また皆に会える日を楽しみにしているもん!!



僕も感染しないようにフェイスシールドをつけているよ!!

かりて御礼申し上げます。深く感謝申し上げます。今後、面会および外来療育の再会については、4月末日の現時点は予測は、できませんが一日も早く新型コロナウイルスが収束し、自由な外出が可能となりますように願っております。

こえだ物語 57

☆コアラ園の活動☆

「児童の発達支援を！」

ゆうかり学園の中には、コアラ園という児童を対象として療育活動を行う施設があります。そんなコアラ園とはどんな施設で、どういった療育活動を行っているのか、コアラ園のスタッフの方にインタビューさせて頂きました。

「コアラ園とはどのような施設ですか？」

コアラ園では、就学前までの児童が月曜日から金曜日まで週一回から二回で、保護者の方と一緒に通園されています。一日の定員は二〇名で、午前グループと午後グループに分かれて療育を行っています。あそび教室という療育の中では色々な遊びを提供しています。親子で参加していただく中で、遊びを通して注目される喜び、成功できた時、たくさん褒められることでの達成感を感じられる環境作りや子ども達一人一人の成長に寄り添い、適切な関わりができるように取り組んでいます。



ここがコアラ園です😊

「コアラ園で行っている療育活動や行事にはどういったものがありますか？」

療育活動では、粗大運動遊びとしてトランポリンや平均台、雲梯、ブランコなど全体を動かす遊びや脳の発達を促す指先を使った知育遊びで、シールやお絵かき、ひも通しなどの遊びをしています。また、色々な感覚に触れる感覚遊び、粘土、片栗粉、スライムなどの遊びの中で「楽しい!」「面白い!」「もっとしたい!」という意欲を育み、発達全体を促進する様々な療育を行っています。季節の行事としては、七夕やクリスマス会、初詣、節分、卒園式などを行っています。その季節に合ったクッキングもあり、子ども達が実際に調理したり、見ることで苦手なものにもチャレンジできる気持ちを大事にしながら行っています。また、法人内の施設やスタッフに協力していただき、各クラス年齢で異なりますが、音楽療法やいけばな教室、陶芸教室も行っています。



運動あそびでブランコ 楽しい♡

「療育活動の中で心がけていること、工夫していることなどあれば教えてください。」

子ども達の気持ちに寄り添いながら、皆の中で認められる、褒められるという小さな成功体験を積み重ね、達成感を感じるとい体験を大切にしています。

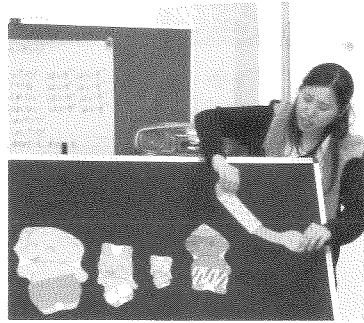

節分お歌あそび♪

「この仕事をされていて良かったと思うところなどあれば教えてください。」

私たちが行っている遊びの中で、子ども達の好きなこと、できることが見つかかり、子ども達が笑顔で遊ぶ姿を嬉しそうに見守る保護者の方の姿が見られた時です。



鬼が来た～😊

「最後に何か一言あればお願いします。(今後に向けてのことなど)」

子ども達と保護者の方の笑顔をとくさん引き出せるように頑張っています!

お忙しい中時間を頂き、ありがとうございます。ご利用されている児童の個性や能力を最大限に発揮できるように、職員の方々が日々利用者様のことを考え、工夫しながら発達支援を行っているということがよく伝わってきました。今後も、利用者様の生活がより楽しく、より充実したものであるように、利用者様に喜ばれるようにがんばってまいります。

今日の仲間 45

ご入学、おめでとうございませう。今回は、この春ピカピカの1年生になられた利用者さまをご紹介します。

- ① 自己紹介をお願いします。
- ② 1番の楽しみは何ですか?
- ③ 皆さんにひとこと。

【中学部】おひさま寮
井上 由梨さま(12歳)

① 訪問学級中学1年生になりました、井上由梨です。
② 新しい先生と色々な勉強をするのが楽しみです。
③ 皆さん、おひさま寮に遊びに来られた際は、ぜひお話ししましょう♪待っています。

【中学部】なかよし寮
坂本 徠奈さま(12歳)

① 4月から中学1年生になりました。

② 学校では新しいことにたくさんチャレンジしていきます。
③ みなさん、是非なかよし寮にも遊びにきてください。

【中学部】なかよし寮
北原 歩華さま(12歳)

① 今年から中学1年生になりました、北原歩華です。好きな教科は算数と国語です。
② 先生と一緒に勉強できる事がとても楽しみにしています。
③ 中学部としてもっと色々頑張りたいと思います。

【高等部】なかよし寮
杉山 光輝さま(15歳)

① 4月から高校1年生になりました。好きなことは杉山光輝です。好きなことはダンスです。
② 1番たのしみは、勉強です。たくさんのお話を学んで、学校生活を過ごしていきます。
③ これからも、みなさんよろしくお願いします。

【高等部】なかよし寮
天野 凜太郎さま(16歳)

① 高校1年生になりました。天野凜太郎です。趣味は韓国ドラマを観る事です!
② 1番の楽しみは、授業です。好きな歴史をもっと勉強して行きたいです。
③ 高校生らしくきちんと私生活もやっていきたいです。

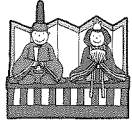

施設だより

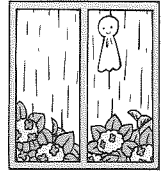

— こんな楽しいことがありました —

セルフ耳納学園

～開園記念～

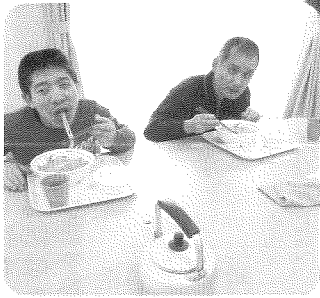

△ ラーメンおいしい～♪



△ 食事会でお祝い

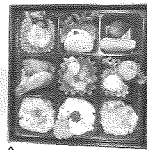

△ おいしくいただきました♪



△ 淵上係長ありがとうございました。また遊びに来てください。

障害者支援センターちとせ

～ドライブ外出～

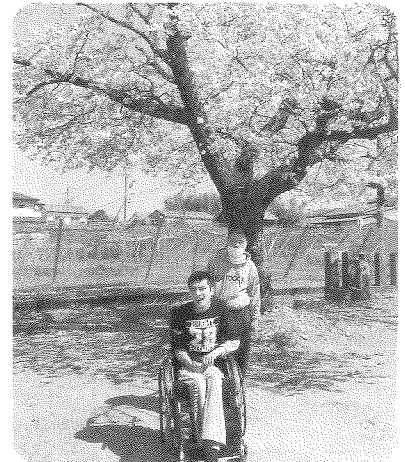

△ ちょっとドライブしてたら桜が咲いてました。

千歳療護園・第二千歳療護園

～綿あめ作り～

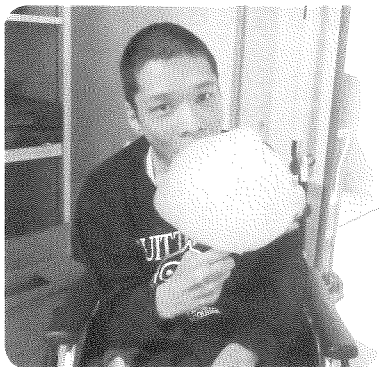

△ 綿あめを作って食べました。

～長寿お祝い～



△ 祝米寿!
これからも笑顔で元気に過ごしてください。



△ 祝還暦!

コアラ園

～楽しいあそび教室～



△ 僕が作った車…かっこいいでしょ!!

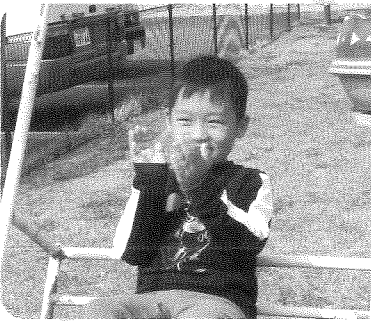

▽ 園庭のブランコ大好き♡楽しい!!



△ しゃぼん玉たくさん作るよ～!!

おひさま寮

▽ お似合いのお二人様～♪



～ひな祭り～

～ドライブ外出～

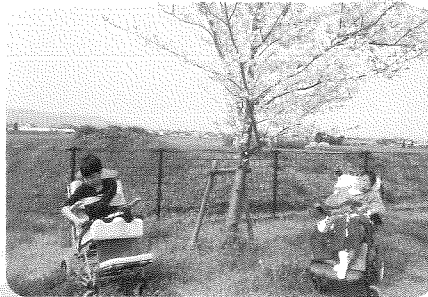

△ きれいな桜とハイチーズ!

▽ 誕生日おめでとう!!



～お誕生会～

ながよし寮

～お誕生会～



△ 今日誕生日会! みんなに囲まれてのお祝いでした!

～生け花教室～



△ 午前活動は生け花教室です! 個性たっぷりの生け花が出来ました。

～花祭り～



△ 花祭りの行事を食堂にて開催しました!!

ともだち寮

～お釈迦様祭り～



△ お釈迦様の登場!!

▽ 鬼が来た... コワ～イ...



～節分行事～

～ひな祭り～



△ お雛様に変身! 照れちゃうな～

▽ 誕生日祝ってもらって嬉しいな(笑)



～お誕生会～



新任職員研修の一コマ、車椅子実技の時間。皆がみる中で緊張されたと思います。お疲れ様でした(^^)

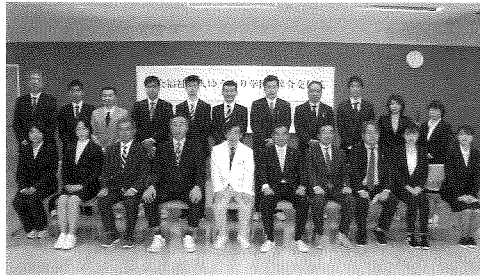

今年の新人の方と理事長、所長たちと記念撮影。まだまだ緊張されることが多いかと思いますが、新しい仲間として今年からよろしくお願い致します。

辞令交付式・新任職員研修

4月1日、辞令交付式と1回目の新任職員研修がありました。今年は18名の方が参加され、辞令交付式後に自己紹介、事務局長講義、車椅子実技、施設見学などがありました。初日で緊張したと思いますが、充実した研修になったと思います。

車椅子寄贈

1月27日、日本生命様より車椅子の寄贈がありました。様々な場面で、利用者が快適に過ごしていただけるように使用させていただいています。職員にとっても日々の支援において、とても有難いものです。貴重な車椅子をありがとうございます。



寄贈していただいた車いす。大切に使用させていただきます。

善意のかずかず

いつも心温まるご厚情を賜り、感謝申し上げます。(順不同、敬称略)

古賀和男(寄付金)、古賀博之(バスタオル)、パイオニア労働組合(DVD)、日本児童図書出版協会

お知らせ

盆踊・花火大会の中止
例年、好評をいただいている盆踊・花火大会ですが、今年は新型コロナウイルスの感染状況を踏まえて、中止致します。

新人職員紹介

ゆうかり学園の新しい仲間をご紹介します。

- 時 京佑 育成員 育成部育成第一課
- 森 取平 育成員 育成部育成第二課
- 江藤 優志 育成員 育成部育成第三課
- 原武 優子 看護師 看護部看護第一課

- 柳 久美 看護師 看護部看護第一課
- 木下 学 看護師 看護部看護第二課
- 毛利 邦彦 看護師 看護部看護第二課
- 中垣 和人 准看護師 看護部看護第三課
- 水原 秀記 介護福祉士 看護部介護第二課
- 井上 猛 作業療法士 訓練部作業療法課
- 菊池 唯 作業療法士 訓練部作業療法課
- 山田 直実 言語聴覚士 訓練部言語療法課
- 奥田 梨加子 言語聴覚士 訓練部言語療法課
- 田籠 裕次 運転手 総務部管理課

編集後記

新年度が始まり早一ヶ月。4月も終わり、気持ちの良い5月がやってきました。が、コロナウイルスの影響で、世間はまだまだ騒がしい。私たちが日常生きている間に、心労が絶えませんが、コロナウイルスの影響で、夏の盆踊り・花火大会も今年中止となり、残念な思いです。1日でも早い収束を祈るばかりです。

さて、ゆうかり学園では、令和の絆「ONE TEAM M」(品位・情熱・結束・規律・尊重)を本年度のテーマとし、職員一人ひとりが、個々の思い・力を合わせ、皆様の思いに込められるよう「ONE TEAM」となり支援させていただきます。至らぬ点もあるかと思いますが、今後とも、よろしくお願いたします。

- 中川 祐菜 事務員 総務部総務課
- 田代 一香 生活支援員 生活部生活支援課
- 鳥越 佳加 生活支援員 生活部生活支援課
- 吉松 正 調理師 第二千歳療護園 総務部給食課